

PLAN DE AMPLASAMENT SI DELIMITARE A IMOBILULUI

SCARA 1:2000

EXTRAVILAN

Nr.cadastral	Suprafata masurata	Adresa imobilului
1290/998-1030/b/1/1	25277	Extravilan, Timisoara
Cartea Funciara	435219	UAT: TIMISOARA



476000

475800

475600

209000

209200

209000

209200

RECEPȚIONAT ÎN BAZA  
PROCESULUI VERBAL DE  
RECEPȚIE Nr. 1208/2014

Oficiul de Cadastru și Publicitate Imobiliară Timiș  
**BOTA ADRIANA**  
CONSILIER

143356/10.09.2014

INVENTAR DE COORDONATE		
Sistem de proiectie: stereografic 1970		
Pct.	E(m)	N(m)
1	209237.01	475966.20
2	209274.13	475929.29
3	208924.67	475581.42
4	208902.12	475632.85
Suprafata totala masurata=25277mp		
Suprafata din act=25277mp		

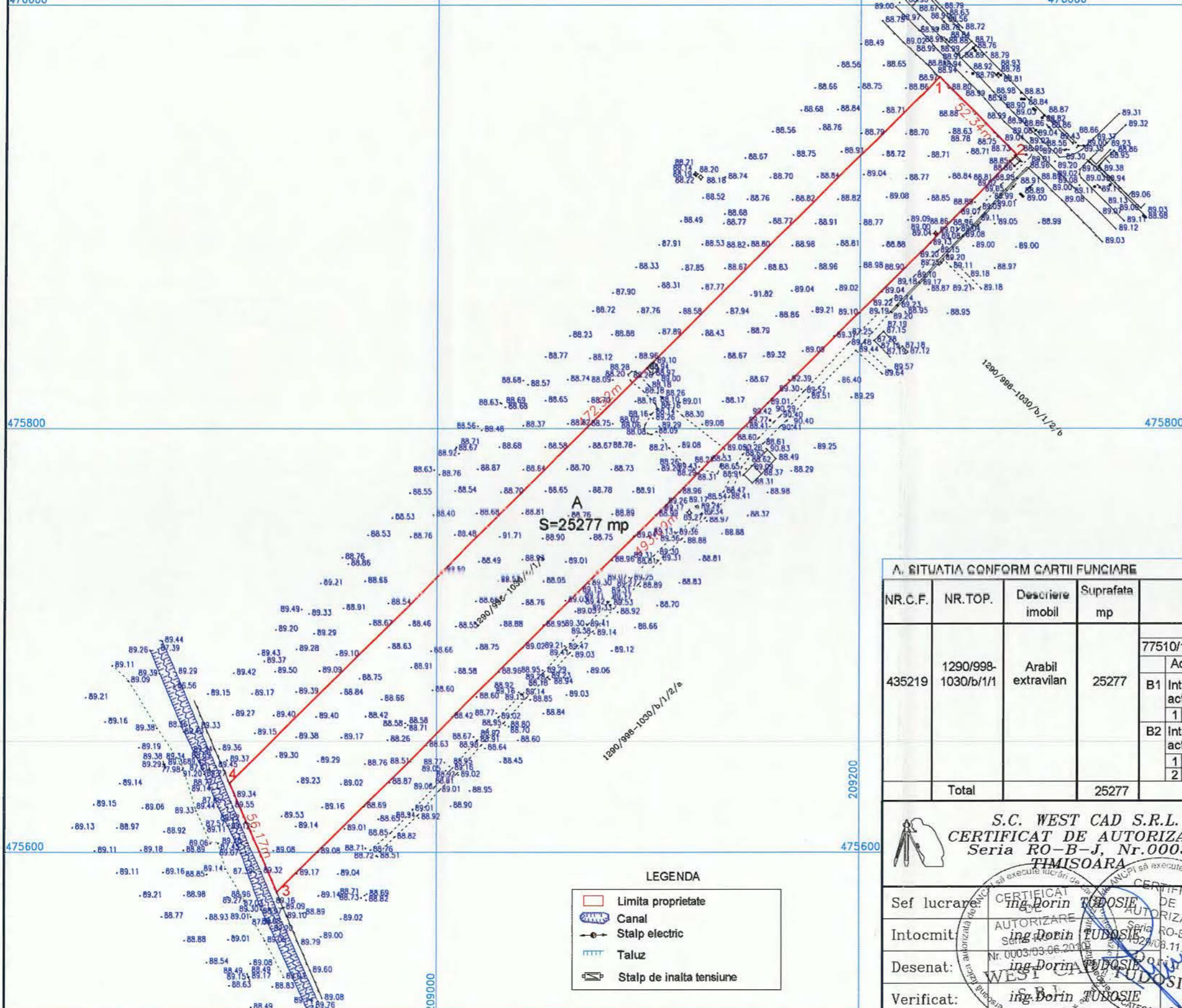

S=25277 mp

LEGENDA

	Limita proprietate
	Canal
	Stalp electric
	Taluz
	Stalp de inalta tensiune

A. SITUATIA CONFORM CARTII FUNCIONARE

NR.C.F.	NR.TOP.	Descriere imobil	Suprafata mp	Proprietar	Sarcini	
435219	1290/998-1030/b/1/1	Arabil extravilan	25277	Inscrieri privitoare la proprietate		
				77510/13.05.2014		
				Act notarial nr. 2148, din 12.05.2014 emis de ROMANU REMUS		
				B1	Intabulare, drept de PROPRIETATE, dobandit prin Conventie, cota actuala 4/5	NU SUNT
				1	SC GATEWAY CONSTRUCTION SRL, CIF:32991084	
B2	Intabulare, drept de PROPRIETATE, dobandit prin Conventie, cota actuala 1/5	NU SUNT				
1	BALABAN SORIN VICTOR si sotia					
2	BALABAN AJBETA IASMINA, bun comun					
Total			25277			

S.C. WEST CAD S.R.L.  
CERTIFICAT DE AUTORIZARE  
Seria RO-B-J, Nr.0003  
TIMISOARA

Sef lucrare:   
Intocmit:   
Desenat:   
Verificat:

CERTIFICAT DE AUTORIZARE  
Seria RO-B-F  
Nr. 0003/03.06.2012  
Ing. Dorin Tudosie

Documentatie tehnica intocmita in vederea obtinerii  
"Receptiei topografice a PUZ-ului" pentru imobilul  
inscris in CF 435219 Timisoara

Beneficiar: SC GATEWAY CONSTRUCTION SRL

Nr. proiect: -

Scara: 1:2000

PLAN DE SITUATIE  
CF 435219,  
Top. 1290/998-1030/b/1/1

Data: 2014

Nr. plansa: 1